



32ª EDIÇÃO
FEV A ABR DE 2026

Newsletter Mensal

OABRJ
LEOPOLDINA
NOTÍCIAS SOBRE O DIREITO
PREVIDENCIÁRIO

**Edição
Especial**

ACESSO AS PORTARIAS DE FEVEREIRO A ABRIL DE 2026

Edição e formatação: Dra. Priscila Damasceno - Presidente da Comissão de
Direito Previdenciário da 58ª Subseção - OAB/Rj Leopoldina.



PORTARIA CONJUNTA DIRBEN/DTI/INSS N° 38, DE 30 DE JANEIRO DE 2026

Publicado em: 03/02/2026 

Suspensão temporária de prazos e garantia da Data de Entrada do Requerimento-DER, em razão da manutenção programada para migração tecnológica do CV3.

PORTARIA MPS N° 166, DE 2 DE FEVEREIRO DE 2026

Publicado em: 04/02/2026 

Dispõe sobre a Política de Governança do Ministério da Previdência Social - MPS.

PORTARIA MPS N° 235, DE 3 DE FEVEREIRO DE 2026

Publicado em: 04/02/2026 

Altera o anexo da Portaria MPS n° 125, de 26 de janeiro de 2026, que aprovou o Regimento Interno do Conselho de Recursos da Previdência Social - CRPS.

PORTARIA MPS N° 125, DE 26 DE JANEIRO DE 2026

Publicado em: 27/01/2026 

Aprova o Regimento Interno do Conselho de Recursos da Previdência Social - CRPS.

PORTARIA MPS N° 278, DE 10 DE FEVEREIRO DE 2026

Publicado em: 11/02/2026 

Estabelece, para o mês de fevereiro de 2026, os fatores de atualização dos pecúlios, das parcelas de benefícios pagos em atraso e dos salários de contribuição para cálculo da renda mensal inicial dos benefícios pelo Instituto Nacional do Seguro Social - INSS.

INSTRUÇÃO NORMATIVA PRES/INSS/N° 200, DE 12 DE FEVEREIRO DE 2026

Publicado em: 13/02/2026 

Altera a Instrução Normativa PRES/INSS n° 186, de 12 de maio de 2025, que estabelece fluxo de consulta, contestação e restituição por entidades associativas e sindicais de descontos indevidos de mensalidades associativas.

Portaria Dirben/INSS N° 1.333, DE 9 DE Fevereiro DE 2026

Publicado em: 13/02/2026 

Altera o Livro X das Normas Procedimentais em Matéria de Benefícios, que disciplina os procedimentos e rotinas de reabilitação profissional no âmbito da área de benefício do INSS, aprovado pela Portaria Dirben/INSS n° 999, de 28 de março de 2022.

PORTARIA MPS Nº 308, DE 20 DE FEVEREIRO DE 2026

Publicado em: 23/02/2026



Altera a Portaria MPS nº 1.446, de 10 de julho de 2025, que dispõe sobre o Comitê de Controle Interno do Ministério da Previdência Social.

PORTARIA MDS Nº 1.165, de 2 DE MARÇO DE 2026

Publicado em: 03/03/2026



Estabelece os procedimentos para o recebimento, o tratamento, a classificação e a tramitação de denúncias e comunicações de irregularidades relacionadas à integridade do Cadastro Único para Programas Sociais do Governo Federal - Cadastro Único e do Programa Bolsa Família - PBF.

PORTARIA MPS Nº 309, DE 3 DE MARÇO DE 2026

Publicado em: 04/03/2026



Aprovar o Código de Ética da Câmara de Recursos da Previdência Complementar

PORTARIA CRPS/MPS Nº 357, DE 2 DE MARÇO DE 2026

Publicado em: 04/03/2026



Dispõe sobre a suspensão dos prazos recursais no âmbito do Conselho de Recursos da Previdência Social - CRPS, no período de 27 de janeiro de 2026 a 1º de fevereiro de 2026.

PORTARIA PRES/INSS Nº 1.929, DE 2 DE MARÇO DE 2026

Publicado em: 04/03/2026



Altera a Portaria PRES/INSS nº 1.923, de 28 de janeiro de 2026, que alterou a Portaria PRES/INSS nº 1.800, de 31 de dezembro de 2024.

PORTARIA PRES/INSS Nº 1.930, DE 2 DE MARÇO DE 2026

Publicado em: 04/03/2026



Altera a Portaria PRES/INSS nº 1.919, de 12 de janeiro de 2026, que dispõe sobre regras excepcionais e temporárias aplicáveis ao Programa de Gerenciamento de Benefícios e ao Pagamento Extraordinário.

PORTARIA CONJUNTA MPS/MDS Nº 11, de 4 DE MARÇO DE 2026

Publicado em: 06/03/2026



Autorizar o Instituto Nacional do Seguro Social a antecipar, a partir da competência março de 2026, o pagamento dos benefícios previdenciários e assistenciais, aos beneficiários domiciliados nos municípios de Juiz de Fora, Ubá e Matias Barbosa, no estado de Minas Gerais.



PORTARIA DIRBEN/INSS Nº 1.334, DE 13 DE FEVEREIRO DE 2026

Publicado em: 10/03/2026



Altera o Livro III das Normas Procedimentais em Matéria de Benefícios, que disciplina a aplicação prática da Manutenção de Benefícios e Serviços do Regime Geral de Previdência Social - RGPS no âmbito do INSS, aprovado pela Portaria Dirben/INSS nº 992, de 28 de março de 2022.

INSTRUÇÃO NORMATIVA CRPS/MPS Nº 6, DE 10 DE MARÇO DE 2026

Publicado em: 11/03/2026



Altera a Instrução Normativa CRPS nº 1, de 28 de dezembro de 2022.

PORTARIA PRES/INSS Nº 1.934, DE 13 DE MARÇO DE 2026

Publicado em: 16/03/2026



Altera a Portaria PRES/INSS nº 1.919, de 12 de janeiro de 2026, que dispõe sobre regras excepcionais e temporárias aplicáveis ao Programa de Gerenciamento de Benefícios e ao Pagamento Extraordinário.

DESPACHO DECISÓRIO PRES/INSS Nº 47, DE 16 DE MARÇO DE 2026

Publicado em: 17/03/2026



Suspensão das averbações de operações de crédito consignado - Banco C6 Consignado S.A.

PORTARIA DIRBEN/INSS Nº 1.336, DE 10 DE MARÇO DE 2026

Publicado em: 17/03/2026



Altera o Livro X das Normas Procedimentais em Matéria de Benefícios, que disciplina os procedimentos e rotinas de reabilitação profissional no âmbito da área de benefício do INSS, aprovado pela Portaria Dirben/INSS nº 999, de 28 de março de 2022.

PORTARIA MPS Nº 445, DE 16 DE MARÇO DE 2026

Publicado em: 18/03/2026



Revoga a Portaria MPS nº 3.473, de 4 de novembro de 2024, que dispõe sobre os limites de reembolso com cessões, requisições e para composição de força de trabalho no Ministério da Previdência Social e em suas entidades vinculadas.

PORTARIA CONJUNTA MPS/INSS Nº 13, DE 23 DE MARÇO DE 2026

Publicado em: 24/03/2026



Disciplina a execução do exame médico-pericial por meio de análise documental para o benefício de auxílio por incapacidade temporária, conforme estabelecido no art. 60, § 11-A, da Lei nº 8.213, de 24 de julho de 1991.



PORTARIA CONJUNTA MPS/INSS Nº 14, DE 23 DE MARÇO DE 2026

Publicado em: 24/03/2026



Autoriza, em caráter excepcional e transitório, a ampliação do prazo máximo de duração do auxílio por incapacidade temporária concedido por meio de análise documental.

PORTARIA CONJUNTA MPS/INSS Nº 15, DE 23 DE MARÇO DE 2026

Publicado em: 24/03/2026



Disciplina a análise documental nos requerimentos do benefício de auxílio-acidente, previsto no art. 86 da Lei nº 8.213, de 24 de julho de 1991.

PORTARIA SE/MPS Nº 490, DE 23 DE MARÇO DE 2026

Publicado em: 24/03/2026



Altera o Anexo II da Portaria SRGPS/MPS nº 2.400, de 25 de julho de 2025, que instituiu o Programa de Gestão e Desempenho da Perícia Médica Federal (PGDPMF) no âmbito do Departamento de Perícia Médica Federal da Secretaria de Regime Geral de Previdência Social do Ministério da Previdência Social.

PORTARIA MDS Nº 1.170, 23 DE MARÇO DE 2026

Publicado em: 24/03/2026



Aprova o Plano de Ação da Rede Federal de Fiscalização do Programa Bolsa Família e do Cadastro Único para Programas Sociais do Governo Federal - CadÚnico, para implementação das ações referentes ao ano de 2026.

LEI Nº 15.358, DE 24 DE MARÇO DE 2026

(MUDANÇA NO AUXÍLIO RECLUSÃO)



Institui o Marco Legal do Combate ao Crime Organizado no Brasil (Lei Raul Jungmann); tipifica os crimes de domínio social estruturado e de favorecimento ao domínio social estruturado; e altera os Decretos-Leis nºs 2.848, de 7 de dezembro de 1940 (Código Penal), e 3.689, de 3 de outubro de 1941 (Código de Processo Penal), e as Leis nºs 8.072, de 25 de julho de 1990 (Lei dos Crimes Hediondos), 7.210, de 11 de julho de 1984 (Lei de Execução Penal), 11.343, de 23 de agosto de 2006, 10.826, de 22 de dezembro de 2003, 9.613, de 3 de março de 1998, 4.737, de 15 de julho de 1965 (Código Eleitoral); 13.756, de 12 de dezembro de 2018; e 14.790, de 29 de dezembro de 2023.

Portaria CRPS/MPS Nº 494, DE 25 DE MARÇO DE 2026

Publicado em: 26/03/2026



Dispõe sobre a realização de Sessões de Julgamento Itinerantes no âmbito do Conselho de Recursos da Previdência Social - CRPS.



INSTRUÇÃO NORMATIVA PRES/INSS Nº 202, DE 25 DE MARÇO DE 2026

Publicado em: 27/03/2026 

Altera a Instrução Normativa PRES/INSS nº 186, de 12 de maio de 2025, que estabelece fluxo de consulta, contestação e restituição por entidades associativas e sindicais de descontos indevidos de mensalidades associativas.

PORTARIA SE/MPS Nº 511, DE 27 DE MARÇO DE 2026

Publicado em: 30/03/2026 

Altera o Anexo II da Portaria SRGPS/MPS nº 2.400, de 25 de julho de 2025, que instituiu o Programa de Gestão e Desempenho da Perícia Médica Federal (PGDPMF) no âmbito do Departamento de Perícia Médica Federal da Secretaria de Regime Geral de Previdência Social do Ministério da Previdência Social.

LEI Nº 15.371, DE 31 DE MARÇO DE 2026 - salário-paternidade

Dispõe sobre a licença-paternidade; institui o salário-paternidade no âmbito da Previdência Social; e altera a Consolidação das Leis do Trabalho, aprovada pelo Decreto-Lei nº 5.452, de 1º de maio de 1943, e as Leis nºs 8.212, de 24 de julho de 1991 (Lei Orgânica da Seguridade Social), 8.213, de 24 de julho de 1991, e 11.770, de 9 de setembro de 2008. 

INSTRUÇÃO NORMATIVA CRPS/MPS Nº 8, DE 30 DE MARÇO DE 2026 (*)

Publicado em: 01/04/2026 

Altera a Instrução Normativa CRPS/MPS nº 11, de 28 julho de 2023.

Republicada por ter saído com incorreção no original, publicada no Diário Oficial da União nº 61, de 31/03/2026, Seção 1, pág. 176.

PORTARIA CONJUNTA MDS/MPS/INSS Nº 37, 1º DE ABRIL DE 2026

Publicado em: 02/04/2026

Altera a Portaria Conjunta MDS/INSS nº 2, de 30 de março de 2015, que dispõe sobre critérios, procedimentos e instrumentos para a avaliação social e médica da pessoa com deficiência para acesso ao Benefício de Prestação Continuada.

INSTRUÇÃO NORMATIVA PRES/INSS Nº 201, DE 2 DE ABRIL DE 2026

Publicado em: 06/04/2026

Altera a Instrução Normativa nº 58/PRES/INSS, de 25 de janeiro de 2012, que disciplina os critérios e procedimentos para a avaliação de desempenho individual e institucional, para fins de aferição da Gratificação de Desempenho de Atividade do Seguro Social - GDASS, devida aos integrantes da Carreira do Seguro Social.

PORTARIA CONJUNTA PFE/PRES/INSS Nº 65, DE 2 DE ABRIL DE 2026

Publicado em: 06/04/2026



Disciplina o exercício das atividades de consultoria e assessoramento jurídicos ao INSS pela Procuradoria Federal Especializada.

PORTARIA DIRBEN/INSS Nº 1.337, DE 31 DE MARÇO DE 2026

Publicado em: 06/04/2026



Altera o Anexo VI da Portaria Dirben/INSS nº 1.309, de 21 de outubro de 2025, que estabelece diretrizes e procedimentos aplicáveis à Supervisão Técnica em Benefícios e Revisões Administrativas ou de Ofício no âmbito da Diretoria de Benefícios e Relacionamento com o cidadão - Dirben.

RESOLUÇÃO CEG/MPS Nº 1, DE 31 DE MARÇO DE 2026

Publicado em: 07/04/2026



Aprova a Política de Gestão de Riscos e Controles Internos do Ministério da Previdência Social.

PORTARIA CONJUNTA DPMF/INSS Nº 18, DE 31 DE MARÇO DE 2026

Publicado em: 08/04/2026



Regulamenta o uso da funcionalidade de atendimento remoto do SAT Central para a prestação de atendimento de exames médico-periciais utilizando-se a tecnologia de telemedicina, no âmbito da Perícia Médica Federal.

PORTARIA CONJUNTA MPS/MDS Nº 16, DE 25 DE MARÇO DE 2026

Publicado em: 09/04/2026



Altera a Portaria Conjunta MPS/MDS nº 11, de 4 de março de 2026, que autoriza o Instituto Nacional do Seguro Social a antecipar, a partir da competência março de 2026, o pagamento dos benefícios previdenciários e assistenciais aos beneficiários domiciliados nos municípios de Juiz de Fora, Ubá e Matias Barbosa, no estado de Minas Gerais.

PORTARIA MPS Nº 601, DE 8 DE ABRIL DE 2026

Publicado em: 09/04/2026



Aprova o Guia de Enfrentamento aos Assédios e à Discriminação do Ministério da Previdência Social.



PORTARIA CONJUNTA DPMF/INSS N° 19, DE 31 DE MARÇO DE 2026 (*)

Publicado em: 09/04/2026

Regulamenta o uso da funcionalidade de atendimento remoto do SAT Central para a prestação de atendimento de exames médico-periciais utilizando-se a tecnologia de telemedicina, no âmbito da Perícia Médica Federal.

PORTARIA PRES/INSS N° 1.944, DE 8 DE ABRIL DE 2026

Publicado em: 09/04/2026



Dispõe sobre os procedimentos referentes à inclusão, suspensão e exclusão de nomes de responsáveis pelo pagamento de débitos perante o INSS no Cadin.

LEI N° 15.384, DE 9 DE ABRIL DE 2026

Publicado em: 10/04/2026



Altera as Leis n°s 11.340, de 7 de agosto de 2006 (Lei Maria da Penha), e 8.072, de 25 de julho de 1990 (Lei dos Crimes Hediondos), e o Decreto-Lei n° 2.848, de 7 de dezembro de 1940 (Código Penal), para prever a violência vicária entre as formas de violência doméstica e familiar e criar qualificadora do crime de homicídio e incluí-la no rol dos crimes hediondos.

PORTARIA CONJUNTA DPMF/INSS N° 19, DE 31 DE MARÇO DE 2026 (*)

Publicado em: 10/04/2026



Regulamenta o uso da funcionalidade de atendimento remoto do SAT Central para a prestação de atendimento de exames médico-periciais utilizando-se a tecnologia de telemedicina, no âmbito da Perícia Médica Federal.

PORTARIA DPMF/SRGPS/MPS N° 587, DE 6 DE ABRIL DE 2026

Publicado em: 10/04/2026



Divulga as unidades de atendimento em que foram ofertadas perícias médicas por telemedicina, autorizadas pela Lei n.º 14.724, de 14 de novembro de 2024.

RESOLUÇÃO CNPS/MPS N° 1.370, DE 10 DE ABRIL DE 2026

Publicado em: 13/04/2026

Apoio à manutenção do sistema de pagamento dos benefícios operacionalizados pelos INSS, por meio de instituições financeiras que mantenham vínculo contratual com a Autarquia.

O PLENÁRIO DO CONSELHO NACIONAL DE PREVIDÊNCIA SOCIAL - CNPS, em sua 323ª Reunião



INSTRUÇÃO NORMATIVA SEGES /MGI Nº 147, DE 13 DE ABRIL DE 2026

Publicado em: 14/04/2026 

Dispõe sobre o benefício de reembolso-creche à trabalhadora ou ao trabalhador alocado em contratos de prestação de serviços com regime de dedicação exclusiva de mão de obra previsto no art. 3º, inciso III, do Decreto nº 12.174, de 11 de setembro de 2024, e disciplina a mensuração, execução e fiscalização de benefícios semelhantes previstos em normas coletivas.

PORTARIA MPS Nº 652, DE 14 DE ABRIL DE 2026

Publicado em: 15/04/2026 

Estabelece, para o mês de abril de 2026, os fatores de atualização dos pecúlios, das parcelas de benefícios pagos em atraso e dos salários de contribuição para cálculo da renda mensal inicial dos benefícios pelo Instituto Nacional do Seguro Social - INSS.

Instrução Normativa CRPS/MPS Nº 9, DE 13 DE abril DE 2026

Publicado em: 15/04/2026 

Altera a Instrução Normativa CRPS/MPS nº 11, de 28 julho de 2023 e revoga a Instrução Normativa CRPS/MPS nº 8, de 30 de março de 2026.

INSTRUÇÃO NORMATIVA SEGES/MGI Nº 148, DE 13 DE ABRIL DE 2026

Publicado em: 14/04/2026 

Altera a Instrução Normativa nº 190, de 5 de dezembro de 2024, publicada no DOU de 6 de dezembro de 2024, para incluir novos serviços contínuos com regime de dedicação exclusiva de mão de obra aptos à aplicação da redução de jornada de 44 horas para 40 horas semanais, de que trata o art. 4º, parágrafo único, do Decreto nº 12.174, de 11 de setembro de 2024, no âmbito da administração pública federal direta, autárquica e fundacional.

Redução da jornada de trabalho de 44 para 40 horas semanais dos profissionais terceirizados na Administração Pública Federal, sem comprometer a remuneração, passa a alcançar todas as categorias de serviços com dedicação exclusiva de mão de obra, com exceção das atividades em regime de escala

INSTRUÇÃO NORMATIVA SEGES /MGI Nº 147, DE 13 DE ABRIL DE 2026

Publicado em: 14/04/2026 

Dispõe sobre o benefício de reembolso-creche à trabalhadora ou ao trabalhador alocado em contratos de prestação de serviços com regime de dedicação exclusiva de mão de obra previsto no art. 3º, inciso III, do Decreto nº 12.174, de 11 de setembro de 2024, e disciplina a mensuração, execução e fiscalização de benefícios semelhantes previstos em normas coletivas.

Instrução Normativa CRPS/MPS N° 9, DE 13 DE abril DE 2026

Publicado em: 15/04/2026



Altera a Instrução Normativa CRPS/MPS n° 11, de 28 julho de 2023 e revoga a Instrução Normativa CRPS/MPS n° 8, de 30 de março de 2026.

DECRETO N° 12.936, DE 16 DE ABRIL DE 2026

Publicado em: 17/04/2026



Promulga a Convenção n° 102 da Organização Internacional do Trabalho, relativa à Norma Mínima sobre Previdência Social, firmada em Genebra, em 28 de junho de 1952.

INSTRUÇÃO NORMATIVA PRES/INSS N° 203, DE 22 DE ABRIL DE 2026

Publicado em: 24/04/2026



Altera a Instrução Normativa PRES/INSS n° 128, de 28 de março de 2022, que disciplina as regras, procedimentos e rotinas necessárias à efetiva aplicação das normas de direito previdenciário.

DECRETO N° 12.952, DE 27 DE abril DE 2026

Publicado em: 28/04/2026



Promulga o Acordo de Previdência Social entre a República Federativa do Brasil e a República da Áustria, firmado em Brasília, em 17 de maio de 2022.

LEI N° 15.395, DE 27 DE ABRIL DE 2026

Publicado em: 28/04/2026



Dispõe sobre o reajuste da remuneração das forças de segurança pública do Distrito Federal, da remuneração da Polícia Militar e do Corpo de Bombeiros Militar dos ex-Territórios Federais e do antigo Distrito Federal e do valor do auxílio-moradia dos militares que especifica e sobre a extinção de cargos efetivos vagos; e altera as Leis n°s 7.289, de 18 de dezembro de 1984, 7.479, de 2 de junho de 1986, 8.255, de 20 de novembro de 1991, 9.264, de 7 de fevereiro de 1996, 10.486, de 4 de julho de 2002, 10.633, de 27 de dezembro de 2002, 11.907, de 2 de fevereiro de 2009, 11.134, de 15 de julho de 2005, 11.356, de 19 de outubro de 2006, 11.361, de 19 de outubro de 2006, 12.086, de 6 de novembro de 2009, 13.328, de 29 de julho de 2016, 13.681, de 18 de junho de 2018, e 14.162, de 2 de junho de 2021.

Ação Civil Pública n° 0802009-62.2022.4.05.8500



INSS terá que adequar sistemas para priorizar autonomia de pessoas com deficiência
Decisão atendeu pedido do MPF para impedir a exigência inicial de documento que oficializa a nomeação de curador, na concessão de benefícios

Guichê virtual do INSS tem novo fluxo no Rio de Janeiro e exige atenção da advocacia previdenciária - Atendimento no estado passa a ser restrito a agências específicas; uso incorreto do sistema pode gerar indeferimentos, atrasos e retrabalho.



Comissão de Direito Previdenciário da 58ª subseção - OAB/RJ - Leopoldina - Triênio 2025-2027

Presidente: Dra Priscila Damasceno

O Jornal virtual Previ News Leopoldina é um projeto idealizado pela presidente da Comissão de Direito Previdenciário da 58ª Subseção OAB/RJ - Leopoldina - Dra. Priscila Damasceno, chancelado pelo presidente da Subseção Leopoldina - Drº Alexandre Aguilar, e está coadunado com a missão institucional da Subseção, tendo como objetivo levar informação de qualidade a todos os advogados previdenciaristas.

Ressaltamos que o conteúdo do Previ News Leopoldina é desenvolvido com a colaboração de membros da Comissão de Direito Previdenciário da OAB/RJ - Leopoldina e possui caráter exclusivamente informativo e sem fins lucrativos, sendo vedada sua venda, reprodução ou alteração, total ou parcial, sem o consentimento expresso de seus idealizadores.

Todos os direitos relacionados à propriedade intelectual do Jornal Previ News Leopoldina estão devidamente protegidos e reservados ao grupo responsável por este trabalho, sendo expressamente proibida sua reprodução com finalidade comercial ou obtenção de lucro, sem a devida autorização.

O Presidente da 58ª Subseção da OAB/RJ - Leopoldina, Dr. Alexandre Aguilar, e a Comissão de Direito Previdenciário, na pessoa de sua Presidente, Dra. Priscila Damasceno, agradecem a todos os colaboradores e leitores que prestigiam e fortalecem este projeto.

Fiquem atentos às próximas edições do Previ News Leopoldina e acompanhem nossas redes sociais para mais novidades. Basta clicar no link abaixo para ser direcionado.

Sejam todos muito bem-vindos!

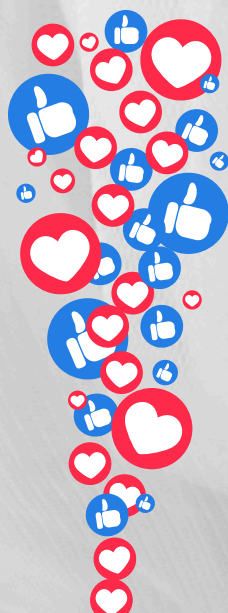

OAB/RJ Leopoldina



OAB/RJ Leopoldina



Canal da OAB/RJ - Leopoldina



<https://oableopoldina.org.br/>



leopoldina@oabrj.org.br



Diretoria da OAB/RJ - Leopoldina
Triênio 2025-2027



Drº. Alexandre Aguilar - Presidente da 58ª Subseção - OAB/RJ Leopoldina



Drº. Alessio de Jesus Cazumbá- Vice-Presidente da 58ª Subseção - OAB/RJ Leopoldina



Dra Priscila Damasceno dos Santos - Secretária Geral da 58ª Subseção - OAB/RJ Leopoldina



Dra. Adenizia Santos- Secretária Adjunta da 58ª Subseção - OAB/RJ Leopoldina



Drº. Charles Alberto Machado- Tesoureiro da 58ª Subseção - OAB/RJ Leopoldina